

Inhoudsopgave

A		Aanmelden	02
B		Basisberoepsgerichte Leerweg Begeleiding Bereikbaarheid Beroepsgerichte vakken Bezoek Bolwerk Bovenbouw Bus 03 & 04	
C		CITO Contact	05
D		Dagopeningen De Meerwaarde Dyslexie	06
E		Excursie Economie	07
F		Fietsen Financiën	08
G		Gemengd/Theoretische leerweg Groen GT+	09
H		Hulp HAVO-klas Huiswerk	10
I		Identiteit Informatieavond Instaptoets Invallessen	11
J		Jaaractiviteiten	12
K		Kaderberoepsgerichte leerweg Kosten	13
L		Leerlingbegeleiding Leerweg Lessen Locaties Loopbaandossier	14, 15 & 16
M		Maatschappelijke stage (MaS) MEERweten Mediatheek Mentor	17
N		Nieuwbouw Nieuwsbrief	18
O		Onderbouw Onderwijs Service Bureau Open Huis Organisatie Ondersteuning Ouderportaal	19
P		Praktijkonderwijs PSO	20
R		Rooster Rapporten	21
S		Schakelklas Sectoren Scholenmarkten	22
T		Talent Teamleider Techniek Toekomst Toffe Techniekdagen Trainingen Tussenklas Turboroute	23 & 24
U		Uitval	25
V		Vakcollege Vakken in de onderbouw Vieringen VMBO Voorlichtingsmomenten	26
W		Website	27
Z		Zorgadviesteam (ZAT) Zorg&Welzijn	28

Aanmelden

Wanneer een leerling naar [De Meerwaarde](#) wil, moet hij/zij zich aanmelden. Dit gebeurt via een aanmeldingsformulier dat de groepsleerkracht uitdeelt aan ouders/verzorgers. Dit formulier is aan te vragen bij het secretariaat van [De Meerwaarde](#) door de groepsleerkracht of directeur van de basisschool. Een leerling dient vóór 1 april te zijn aangemeld.

De Meerwaarde | 06

De Meerwaarde | 06



leerweg | 14
 onderbouw | 19

CITO | 05

Onderwijs Service
 Bureau | 19

De Meerwaarde | 06
 VMBO | 26
 Economie | 07
 Groen | 09
 Techniek | 23
 Zorg&Welzijn | 28

De Meerwaarde | 06

financiën | 08

Basisberoepsgerichte leerweg

Deze [leerweg](#) is bestemd voor leerlingen die meer praktisch zijn ingesteld. In de [onderbouw](#) zitten leerlingen vaak in kleinere groepen en worden ze stap voor stap begeleid. In de bovenbouw ligt de nadruk op de beroepsgerichte vakken. Deze leerweg is voor leerlingen met een [CITO](#)-score van ± 510 .

Begeleiding

Zie [Onderwijs Service Bureau](#)

Bereikbaarheid

Veel leerlingen komen op de fiets naar school. Er zijn goede fietspaden tussen Barneveld en de omliggende plaatsen.

Ook zijn er goede trein- en busverbindingen. Leerlingen uit Wekerom, Nijkerk/Terschuur, De Glind, Renswoude en Scherpenzeel kunnen gebruik maken van de Buurtbus. Voor actuele route-informatie: zie www.9292ov.nl.

Beroepsgerichte vakken

In leerjaar 3 en 4 staan de sectoren centraal. [De Meerwaarde](#) heeft alle sectoren van het [VMBO](#) in huis: [Economie](#), [Groen](#), [Techniek](#) en [Zorg&Welzijn](#).

Bezoek

Alle basisscholen in de regio Barneveld krijgen bezoek van een contactpersoon van [De Meerwaarde](#). In de meeste gevallen zal dit een teamleider zijn. Deze contactpersoon legt contact met de basisschool en onderhoudt dit contact. In november deelt de contactpersoon uitnodigingen uit voor een bezoekenmoment aan onze school. Op deze wijze krijgen basisschoolleerlingen een beeld van de opleidingsmogelijkheden. Deze bezoekenmomenten vinden plaats in december en januari.

Boeken

Zie [financiën](#).

Bolwerk

In de onderbouw krijgen leerlingen bij verschillende vakken instructietijd. Daarnaast gaan de leerlingen met weekplanners voor deze vakken naar de Bolwerkruimte om zelfstandig de opdrachten uit te voeren. Zo is er aandacht voor de verschillende leerstijlen. Deze manier van werken noemen we Bolwerk.

Bovenbouw

De laatste twee jaren van het [VMBO](#) vormen de bovenbouw. De bovenbouw bereidt leerlingen voor op het [VMBO](#)-examen en op het MBO en HAVO. In de bovenbouw krijgen ze lessen vanuit de gekozen [sector](#). Leerlingen die [Praktijkonderwijs](#) volgen, krijgen een andere leerroute.

Bus

Zie [Bereikbaarheid](#)

VMBO | 26

VMBO | 26

sector | 22

Praktijkonderwijs | 20

Bereikbaarheid | 3



leerwegen | 14

gemengde of theoretische

leerweg | 09

kaderberoepsgerichte

leerweg | 13

basisberoepsgerichte

leerweg | 14

Praktijkonderwijs | 20

VMBO | 26

De Meerwaarde | 06

mentor | 17

MEERweten | 07

website | 27

ouderportaal | 19

locaties | 14

CITO

De toelatingscommissie plaatst leerlingen in één van de verschillende [leerwegen](#).

Deze commissie let met name op:

- advies van de basisschool;
- uitslag van de eindtoets Basisonderwijs (o.a. Cito-toets);
- uitslag van de instaptoets.

Voor de [gemengde of theoretische leerweg](#) geldt een citoscore vanaf ± 530 .

De [kaderberoepsgerichte leerweg](#) is voor leerlingen met een citoscore vanaf ± 525 .

In de [basisberoepsgerichte leerweg](#) zitten meestal leerlingen met een citoscore vanaf ± 510 .

[Praktijkonderwijs](#) is bedoeld voor leerlingen van 12 tot 18 jaar oud, voor wie de leerwegen in het [VMBO](#) niet de juiste leerroute zijn.

Contact

Op [De Meerwaarde](#) heeft elke klas een [mentor](#). Deze persoon is het aanspreekpunt voor leerlingen en ouders/verzorgers. Zij kunnen met de mentor contact opnemen wanneer het nodig is.

Daarnaast verzendt onze school wekelijks een digitale nieuwsbrief: [MEERweten](#). Hiermee worden de ouders/verzorgers en leerlingen op de hoogte gehouden van actuele zaken.

Op de [website](#) staan algemene zaken en persoonsgebonden gegevens.

Via het [ouderportaal](#) zijn cijfers en absentie zichtbaar.

Bij [locaties](#) staan de contact- en adresgegevens vermeld.

Dagopeningen

Elk eerste uur dat een klas begint, opent de docent met de klas door een stukje uit de Bijbel te lezen, een toelichting te geven en een gebed uit te spreken. Na het laatste lesuur dat een klas heeft, sluit de docent met dankgebed af.

De Meerwaarde

Ons motto is: Geloof in elk talent. Wij willen meer bereiken dan mogelijk lijkt. Daarom bieden wij praktische begeleiding en een goede leerlingbegeleiding. Wij willen inlevend, gedreven, duidelijk, dichtbij en positief zijn.

Dyslexie

Leerlingen met dyslexie krijgen op [De Meerwaarde](#) extra ondersteuning om hen de mogelijkheid te bieden het onderwijs te volgen op de manier die bij hun capaciteiten past. Deze leerlingen krijgen ondersteuning bij lees- en spellingsvaardigheid. Er bestaan verschillende mogelijkheden van begeleiding. Meer informatie hierover staat op de [website](#) van de school.

De Meerwaarde | 06

website | 27





Excursie

Leerlingen in klas 1 en 2 hebben tegen het einde van het schooljaar een projectweek. Tijdens deze week gaan de leerlingen op excursie naar bv. Madurodam.

Andere activiteiten waar leerlingen aan deel kunnen nemen zijn o.a.:

- schaatsen of zwemmen in Deventer
- sportmiddagen
- muziekkavonden

Economie

De sector Economie is bedoeld voor leerlingen die richting verkoop of kantoor willen. Naast algemene vakken krijgen leerlingen lessen in etaleren, verkopen, boekhouden, enz.



Fietsen

Zie [Bereikbaarheid](#)

Financiën

De school stelt de boeken gratis ter beschikking aan leerlingen. Onze school kent ook een vrijwillige ouderbijdrage van € 60,-. Via Dienst Uitvoering Onderwijs (DUO) kunnen ouders/verzorgers een tegemoetkoming krijgen in de studiekosten. Zie: www.ib-groep.nl.

Bereikbaarheid | 03

F



leerweg | 14

GT+ | 09

De Meerwaarde | 06

leerweg | 14

VMBO | 26

Gemengd/Theoretische leerweg

Deze [leerweg](#) wordt op De Meerwaarde aangeduid als [GT+](#).

Groen

De sector Groen is bedoeld voor leerlingen die graag willen werken met planten of dieren. Naast algemene vakken krijgen leerlingen lessen in aanleg en onderhoud, bloemsierkunst, dierverzorging, enz.

GT+

[De Meerwaarde](#) biedt de [leerweg](#) GT+. De 'plus' staat voor maatwerk. Leerlingen doen in 7 of 8 vakken examens. Naast theoretische vakken kiezen leerlingen voor sport & bewegen, tekenen, handvaardigheid of technologie als examenvak. Als variant op de GT+ hebben we nu ook een GTX. Deze opleiding is interessant voor leerlingen met een HAVO-advies die ook praktisch willen leren. Deze leerlingen werken uit HAVO-boeken voor diverse vakken in een aparte klas. Let op: zij krijgen wel een [VMBO](#)-diploma.



Hulp

Zie [Onderwijs Service Bureau](#)

HAVO-klas

Zie [GT+](#)

Huiswerk

In de onderbouw maken de leerlingen het huiswerk veelal op school, bv. in [Bolwerk](#).

Leerlingen leren voor toetsen en overhoringen wel thuis.

Onderwijs Service
Bureau | 19

GT+ | 09

Bolwerk | 04



De Meerwaarde | 06

locatie | 14

Open Huis | 19

locaties | 14

De Meerwaarde | 06

leerwegen | 14

Identiteit

[De Meerwaarde](#) is een protestants-christelijke school: een christelijke school die er voor iedereen is die dat respecteert. Vanuit deze basis krijgen leerlingen onderwijs en ondersteuning.

Informatieavond

In november zijn er informatieavonden voor ouders/verzorgers van leerlingen uit groep 8. Dit jaar wordt deze informatie-, kijk- en beleefavond gehouden op 4 november 2010 op de [locatie](#) Schoutenstraat. Deze informatieavond begint om 18.30 uur en om 19.30 uur. Op de [locatie](#) Wilhelminastraat vindt het plaats op 11 november 2010. Deze informatieavond begint om 19.30 uur. Op 10 februari vanaf 18.30 uur is er [Open Huis](#) op alle [locaties](#).

Instaptoets

Leerlingen die zich hebben aangemeld bij onze school, nemen in de maand mei deel aan de instaptoets. Deze toets is belangrijk voor plaatsing binnen één van de [leerwegen](#).

Invallessen

Bij ziekte of afwezigheid van een docent nemen andere docenten de les waar. Wij streven er naar uitval van lessen zoveel mogelijk te voorkomen.



Jaaractiviteiten

In één schooljaar vinden er allerlei activiteiten plaats. In de jaarkalender zijn alle bijzondere data genoemd. Deze kalender is terug te vinden in de [Schoolgids](#) en op de [website](#).

Schoolgids | 20
website | 27

J



leerweg | 14

Financiën | 08

Kaderberoepsgerichte leerweg

Deze [leerweg](#) is bestemd voor leerlingen die het liefst kennis opdoen door praktisch bezig te zijn. De algemene vakken zijn vaak qua niveau ongeveer hetzelfde als in de gemengd-theoretische leerweg. In de bovenbouw ligt de nadruk op de beroepsgerichte vakken.

Kosten

zie [Financiën](#)



Leerlingbegeleiding

zie [Onderwijs Service Bureau](#)

Leerweg

Een leerweg binnen het [VMBO](#) is het niveau waarop een leerling onderwijs krijgt. Er zijn drie leerwegen, namelijk: de basisberoepsgerichte leerweg, de kaderberoepsgerichte leerweg en de gemengd-theoretische leerweg.

Naast deze leerwegen biedt [De Meerwaarde](#) ook [Praktijkonderwijs](#) aan.

Lessen (zie ook de tabel op pagina 15)

De lessen zijn in principe aaneengesloten. Tussenuren worden zoveel mogelijk vermeden. Wanneer er door bijzondere omstandigheden een lesuur niet door kan gaan, wordt er een invaldocent ingezet. De lessentabel op pagina 15 geeft aan hoeveel uur een leerling een bepaald vak volgt.

Locaties

Er zijn drie locaties van [De Meerwaarde](#):

- Locatie Schoutenstraat
Bezoekadres: Schoutenstraat 109
Postbus 223, 3770 AE Barneveld
Telefoonnummer: 0342-404777
- Locatie Wilhelminastraat.
Bezoekadres: Wilhelminastraat 82
Postbus 223, 3770 AE Barneveld
Telefoonnummer: 0342-404777
- Locatie Lijsterhof
Bezoekadres: Lijsterhof 1
Postbus 223, 3770 AE Barneveld
Telefoonnummer: 0342-404777



Onderwijs Service
Bureau | 19

VMBO | 26

De Meerwaarde | 06
Praktijkonderwijs | 20

De Meerwaarde | 06

rapporten | 21

PSO-lessen | 20

bovenbouw | 04

VMBO | 26

Loopbaandossier

Vanaf leerjaar 1 bouwen leerlingen een Loopbaandossier op. Hierin komen de [rapporten](#), verwerkingen van [PSO-lessen](#), uitslagen van diverse testen en evt. verslagen van activiteiten. Dit dossier gaat mee naar de [bovenbouw](#) en is bedoeld voor de intake op het MBO. Dit dossier laat zien welke vorming de leerling heeft doorgemaakt op het [VMBO](#).

L

Lessen

Basis 10/11			Kader 10/11			GT 10/11			
	WS	ScS		WS	ScS		WS	ScS	SchS
							GT+	GT+	GTX
leerjaar	1	1	lj	1	1	lj	1	1	1
vak			vak			vak			
Nederlands	4	4	Nederlands	4	4	Nederlands	3	3	3
Engels	3	3	Engels	3	3	Engels	3	3	3
Duits			Duits			Duits			
wiskunde	3	4	wiskunde	3	4	wiskunde	4	4	4
godsdienst	1	1	godsdienst	1	1	godsdienst	1	1	1
ges	1	1	ges	1	1	ges	1	2	2
ak	1	2	ak	1	2	ak	1	1	1
economie			economie			economie			
biologie	1		biologie	1		biologie	1		
verzorging	1	2	verzorging	1	2	verzorging	1	2	2
nastech	4	4	nastech	4	4	nastech	4	4	4
techniek	1		techniek	1		techniek	1		
handvaardigheid	2	2	handvaardigheid	2	2	handvaardigheid	2		
tekenen	2		tekenen	2		tekenen	2	2	2
muziek	1	2	muziek	1	2	muziek	1	2	2
						Technologie			2
Informatica		1	Informatica		1	Informatica		1	
PSO	2	2	PSO	2	2	PSO	2	2	2
L.O.	3	3	L.O.	3	3	L.O.	3	3	3
keuzewerktijd	1		keuzewerktijd	1		keuzewerktijd	1	1	
leefstijl	1	1	leefstijl	1	1	leefstijl	1	1	1
totaal:	32	32	totaal:	32	32	totaal:	32	32	32

Maatschappelijke stage (MaS)

In het [VMBO](#) maken de leerlingen kennis met vrijwilligerswerk. Zo ervaren zij zelf hoe de samenleving draait. Leerlingen leren buiten school én leveren een bijdrage aan de samenleving. [De Meerwaarde](#) plaatst de leerlingen in overleg met de Vrijwillige Centrale Barneveld (VCB).

MEERweten

zie [Nieuwsbrief](#)

Mediatheek

Binnen onze school bevindt zich een mediatheek. Leerlingen krijgen de mogelijkheid om boeken voor Nederlands, Engels en Duits te lenen. Ook staan er diverse naslagwerken. In de mediatheek kunnen leerlingen gebruik maken van een aantal computers.

Mentor

Voor vragen of problemen is de mentor het aanspreekpunt. Hij/zij neemt, indien nodig, contact op met ouders/ verzorgers. In leerjaar 1 legt een mentor een huisbezoek af. Ook is er elke week een mentoruur. In dit uur krijgen de leerlingen en de mentor tijd om de voortgang en eventueel knelpunten te bespreken.



Nieuwbouw

Op 1 augustus 2011 opent [De Meerwaarde](#) het nieuwe schoolgebouw. Dit gebouw komt te staan achter het Pluimveemuseum in Barneveld. Alle [sectoren](#) binnen het [VMBO](#) bevinden zich dan onder één dak.

Via de link webcam.demeerwaarde.nl kunnen bezoekers een kijkje nemen op de bouwlocatie.

Nieuwsbrief

Wekelijks geven wij een digitale nieuwsbrief uit: [MEERweten](#). Hierin staan actuele zaken vermeld. Op de [website](#) kunnen belangstellenden zich hiervoor aanmelden. Direct aanmelden kan via www.aanmelden.demeerwaarde.nl

De Meerwaarde | 06

sectoren | 22

VMBO | 26

MEERweten | 17

website | 27



VMBO | 26

bovenbouw | 04
sector | 22

leerlingbegeleiding | 14

Zorgadviesteam | 28
trainingen | 24

De Meerwaarde | 06
dyslexie | 06
excursies | 07
sectoren | 22
leerwegen | 14
Bezoek | 03
Informatieavond | 11

Onderwijs Service
Bureau | 19

Onderbouw

De eerste twee leerjaren van het [VMBO](#) vormen de onderbouw. Deze worden ook wel brugklassen genoemd. De onderbouw bereidt leerlingen voor op de [bovenbouw](#). Aan het einde van leerjaar 2 kiezen leerlingen een [sector](#) voor de bovenbouw.

Onderwijs Service Bureau

Onze [leerlingbegeleiding](#) is gericht op de persoonlijke ontwikkeling van de leerling en richt zich op drie gebieden: leren, leven en kiezen. Er zijn drie vormen van begeleiding, namelijk: de dagelijkse begeleiding, specifieke begeleiding en docentenbegeleiding.

Indien nodig krijgt een leerling vanuit het [Zorgadviesteam](#) (ZAT) speciale begeleiding. Het OSB biedt ook diverse [trainingen](#) voor leerlingen aan.

Open Huis

Op 10 februari vanaf 18.30 uur krijgen ouders/verzorgers en leerlingen van groep 7 en 8 de mogelijkheid om binnen de muren van [De Meerwaarde](#) te kijken. Dan is onze school volledig in bedrijf. Er kan dan een duidelijk beeld gevormd worden van het onderwijs. Ook is er meer informatie te verkrijgen over bv. [dyslexie](#), [excursies](#), [sectoren](#) en [leerwegen](#). Zie ook [Bezoek](#) en [Informatieavond](#).

Organisatie

Naast de directie werken wij met teams. In totaal zijn er 15 teams. Elk team heeft een teamleider. Deze is verantwoordelijk voor de gang van zaken binnen zijn team van docenten en leerlingen.

Ondersteuning

Zie [Onderwijs Service Bureau](#)

Ouderportaal

Via de website van de school kunnen ouders/verzorgers de actuele cijfers en absentie inzien van hun kind. Om dit ouderportaal te kunnen bezoeken, ontvangen ouders/verzorgers een inlogcode.

Praktijkonderwijs

De afkorting voor Praktijkonderwijs is PrO. Dit is een leerroute voor leerlingen van 12 tot 18 jaar, voor wie één van de [leerwegen](#) in het [VMBO](#) te hoog gegrepen is. Deze leerlingen krijgen intensieve begeleiding naar een zelfstandige plaats in de maatschappij. Praktische vorming speelt een grote rol: het gaat om leren door te doen, gericht op wonen, werken en recreëren. Tijdens een stage kunnen ze certificaten halen. [De Meerwaarde](#) wil zoveel mogelijk maatwerk bieden in overleg met de leerling en de ouders.

PSO

PSO staat voor Praktische Sector Oriëntatie. Dat betekent dat de leerlingen in de [onderbouw](#) lessen krijgen vanuit de [sectoren](#). Leerlingen ervaren zo wat een [sector](#) inhoudt. Dit is belangrijk om aan het eind van leerjaar 2 een goede keuze te maken voor één van de [sectoren](#) in de [bovenbouw](#).



leerwegen | 14

VMBO | 26

De Meerwaarde | 06

onderbouw | 19

sectoren | 22

sector | 22

sectoren | 22

bovenbouw | 04



Rooster

De leerlingen krijgen in principe een aaneengesloten rooster. Dat betekent zij geen tussenuren krijgen. Bij uitval van een docent neemt een andere docent de les waar.

Rapporten

Drie keer in een schooljaar ontvangen de leerlingen een overzicht van de cijfers. De behaalde cijfers zijn een voortschrijdend gemiddelde. Alle behaalde cijfers blijven het hele schooljaar meetellen. Ouders/verzorgers kunnen tijdens de spreekavonden met de mentor en lesgevers over de resultaten spreken. Op het [ouderportaal](#) is er de mogelijkheid om de cijfers gedurende het hele schooljaar te volgen.

ouderportaal | 19

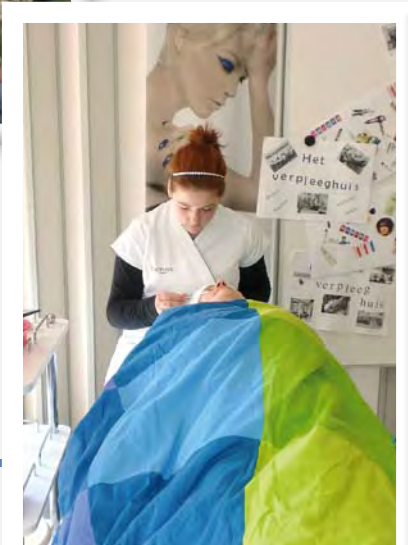

Schakelklas

Het samenwerkingsverband VO van Barneveld en omstreken biedt een schakelklas aan voor leerlingen die vanaf de basisschool komen, maar nog niet rijp genoeg zijn voor het voortgezet onderwijs. Na dit tussenjaar stromen zij door naar één van de [leerwegen](#) in klas 1 van de [onderbouw](#).

De PCL (Permanente Commissie Leerlingenzorg) gaat over een eventuele plaatsing in zo'n klas.

Sectoren

In leerjaar 2 maken de leerlingen een keuze voor één van de sectoren in de bovenbouw. De sectoren op De Meerwaarde zijn: [Economie](#), [Groen](#), [Techniek](#) en [Zorg&Welzijn](#). Dit zijn alle sectoren binnen het [VMBO](#).

Scholenmarkten

In Woudenberg, Scherpenzeel en Putten kunnen ouders/verzorgers scholenmarkten bezoeken. Ook [De Meerwaarde](#) is vertegenwoordigd. Deze scholenmarkten vinden plaats in de maanden november en januari.

[leerwegen](#) | 14
[onderbouw](#) | 19

[Economie](#) | 07
[Groen](#) | 09
[Techniek](#) | 23
[Zorg&Welzijn](#) | 28
[VMBO](#) | 26

[De Meerwaarde](#) | 06



Basis | 03
Kader | 13
GTplus | 09
Basis | 03
Kader | 13
GTplus | 09

locatie | 14
Techniek | 23
Techniek | 23
bezoek | 03

Talent

Op [De Meerwaarde](#) geloven we in elk talent van de leerling. In veel lessen er ruimte om talenten te ontwikkelen. Daarnaast krijgen we in de toekomst zogenaamde talenturen. Dit zijn uren waarin leerlingen kunnen uitblinken.

Teamleider

De school is verdeeld in teams. Een team bestaat uit een teamleider en een vaste groep docenten en leerlingen. De teamleider is verantwoordelijk voor de gang van zaken binnen het team.

De onderbouw is verdeeld in zes teams.

Teamleider leerjaar 1 [Basis](#): dhr. H.J. Merkus, h.merkus@demeerwaarde.nl

Teamleider leerjaar 1 [Kader](#): mevr. M. Bent, m.bent@demeerwaarde.nl

Teamleider leerjaar 1 [GTplus](#): mevr. J. Leijenhorst, j.leijenhorst@demeerwaarde.nl

Teamleider leerjaar 2 [Basis](#): dhr. F.P. Baan, f.baan@demeerwaarde.nl

Teamleider leerjaar 2 [Kader](#): dhr. J.C. van Ravenswaaij, c.ravenswaaij@demeerwaarde.nl

Teamleider leerjaar 2 [GTplus](#): dhr. H. Wassink, h.wassink@demeerwaarde.nl

Techniek

De sector Techniek is bedoeld voor leerlingen die graag willen werken in de mobiliteit, bouwtechniek, metaal-, installatie- en elektrotechniek. Daarnaast krijgen ze ook de algemene vakken.



Toekomst

Ons onderwijs is gericht op een doorstroming naar werk, MBO, HAVO en HBO.

Toffe Techniekdagen

Leerlingen uit groep 7 en 8 van de basisschool kunnen gebruik maken van de Toffe Techniekdagen op de [locatie](#) Wilhelminastraat. Tijdens deze dagen maken zij kennis met onderdelen binnen de sector [Techniek](#). Door allerlei workshops kunnen leerlingen enthousiast worden voor de sector [Techniek](#).

Tijdens het [bezoek](#) aan de basisschool deelt de teamleider/contactpersoon uitnodigingen voor de dagen uit.

Trainingen

Het OSB biedt leerlingen verschillende trainingen aan:

- faalangstreductietraining
- sociale vaardigheidstraining
- weerbaarheidstraining
- remediale hulp
- huiswerkbegeleiding

Tussenklas

Zie [Schakelklas](#)

Turboroute

In samenwerking met het ROC A12 en [De Meerwaarde](#) kan een leerling de Turboroute volgen. Dit is een opleiding binnen de sector [Techniek](#), afdeling elektrotechniek. De leerling krijgt hier de mogelijkheid om zijn MBO-opleiding in drie jaar af te ronden.



Schakelklas | 22

De Meerwaarde | 06

Techniek | 23



Uitval

zie [Invallessen](#)



Vakcollege

Vakcollege is een technische beroepsopleiding vanaf leerjaar 1. Er is een samenwerking tussen (V)MBO-scholen en het regionale bedrijfsleven. Er is afstemming tussen scholen en bedrijven. Deze opleiding is bedoeld om technisch talent van jongeren te stimuleren.

Vakken in de onderbouw

In de [onderbouw](#) staan theorielessen centraal. Daarnaast maken de leerlingen kennis met [PSO](#).

Leerlingen krijgen les in verschillende vakken: zie [Lessen](#).

Vieringen

In de week voor Kerst en Pasen organiseert een commissie een speciale Kerst- of Paasviering. Alle klassen bezoeken deze viering in de aula van de school. De viering wordt mede mogelijk gemaakt door de inzet van diverse leerlingen.

VMBO

VMBO staat voor Voorbereidend Middelbaar Beroeps Onderwijs. Hierin kennen we vier [sectoren](#) en drie [leerwegen](#).

Voorlichtingsmomenten

zie [Open Huis](#), [Bezoek](#) en [Informatieavond](#).

[onderbouw](#) | 19

[PSO](#) | 20

[Lessen](#) | 14

[sectoren](#) | 22

[leerwegen](#) | 14

[Open Huis](#) | 19

[Bezoek](#) | 03

[Informatieavond](#) | 11



Website

De website van [De Meerwaarde](http://www.demeerwaarde.nl) is www.demeerwaarde.nl.



Zorgadviesteam (ZAT)

Het ZAT bestaat uit vertegenwoordigers van de school, Bureau Jeugdzorg, het regionaal expertisecentrum, de politie, de jeugdarts en de leerplichtambtenaar.

Zorg&Welzijn

De sector Zorg&Welzijn biedt leerlingen praktijkgerichte training op het gebied van zorg, welzijn, uiterlijke verzorging, facilitaire dienstverlening en horeca. Daarnaast zijn er ook algemene vakken.

